BAIRRO: AMAZONAS

" SEU DIA TERMINA BEM QUANDO A SEGURANÇA ESTÁ INSERIDA NO SEU PROJETO "

NESTE PROJETO NÃO HÁ IMPLICAÇÃO AMBIENTAL QUE NECESSITE DE LICENÇA.

CEMIG	Data 08/01/2019	NS 1122211053
Viabilidade técnica analisada para entrada de dossiê PART com validade até:		
Liberado por:	Ana Estela da Silva Souza	
	EM/MP	Nº. Pessoal: E228403

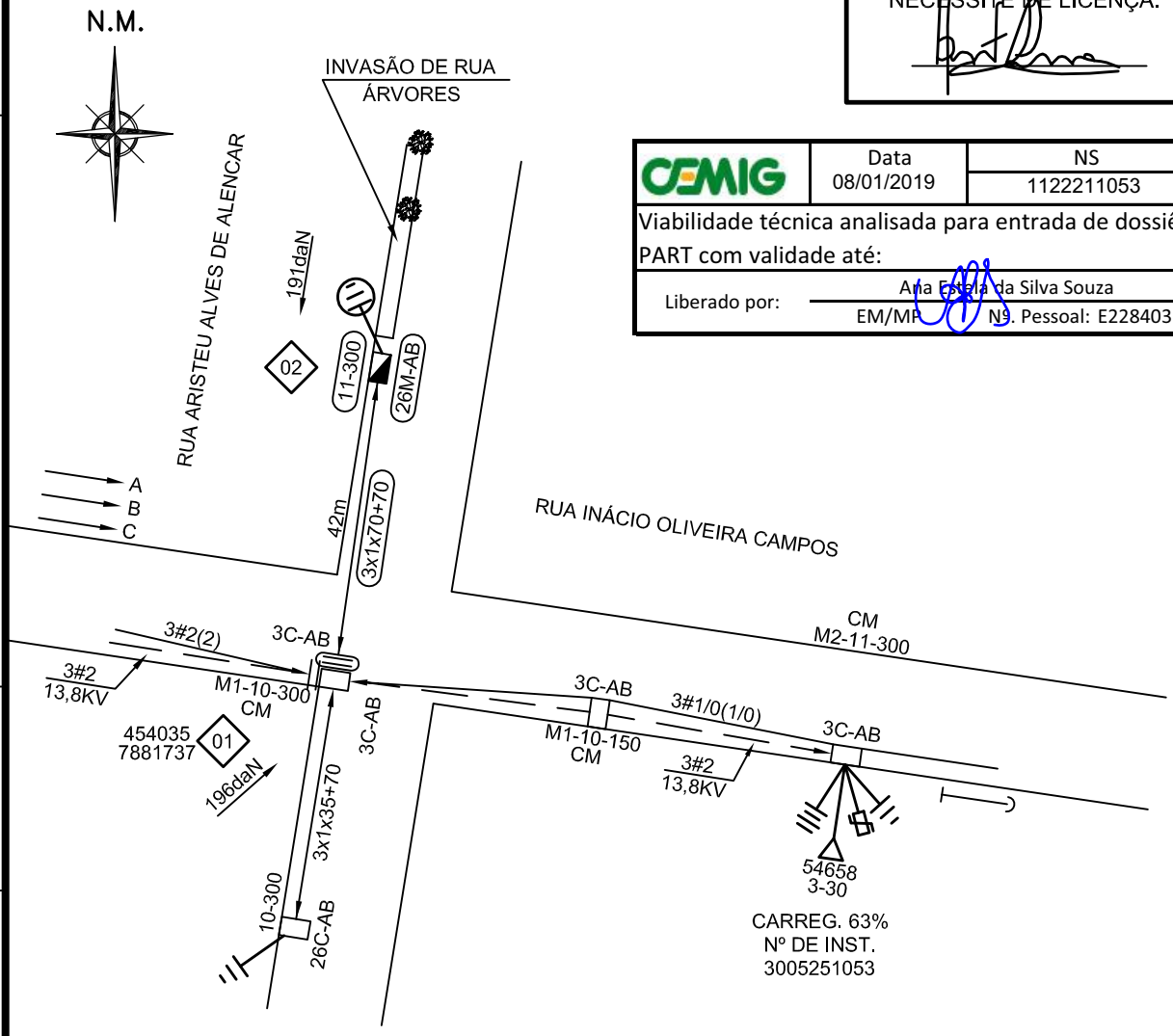

VÃO REGULADOR
Poste 01 ao 02 VR=42

Dispositivo de Manobra ou Proteção
Nº TRAFO 54658 - 3-30

COORD: 454105:7881727

- NOTAS
- NÃO POSSUI INTERFERÊNCIA DE OUTRAS EMPRESAS (USO MÚTUO)
- POSSUI MEIO-FIO
- O ENGASTAMENTO DO POSTE 11-300 DEVE SER DE 1,8m CONFORME ND 3.1

R.T. THIAGO HENRIQUE SANT'ANA - CREA 187.875/D

AB 068-18

CÓD.LOCALIDADE	ALIMENTADOR
83418	AETD-14

ALTERAÇÕES				
V1	.	EMISSÃO INICIAL	FEITO	VISTO
	.	DATA		APROV.

CLASSIFICAÇÃO

C S M	EMPREENDIMENTOS IMOBILIÁRIOS LTDA	ESCALA 1:1000	
PROJ.	VISTO		
DES. P.N.	APROV.	ER/RD 1122211053	1 / 1
CONF.	DATA 10/12/2018	FOLHA – 4536-8815	ARQ

EXTENSÃO DE REDE PARA ATENDER A PREFEITURA MUNICIPAL EM ABAETE–MG

FORMATO A4